



**EDU**

*La scuola a regola d'arte*

12 gennaio 2018 - 17.30  
WE GIL  
Largo Ascianghi - Roma

**Il Comitato Giovani  
della Commissione Nazionale  
Italiana per l'UNESCO**

presenta

**i risultati del progetto nazionale**



**EDU**

Intervengono

**Valeria Fedeli**

Ministra dell'Istruzione,  
dell'Università e della Ricerca

**Paolo Petrocelli**

Presidente Comitato Unesco Giovani

**Studenti**

delle scuole superiori di tutta  
Italia che hanno aderito al progetto



**Direzione Generale per lo Studente,**  
*l'Integrazione e la Partecipazione*



Organizzazione  
Nazionale Italiana  
per l'UNESCO  
la scuola e la Cultura



Commissione Nazionale  
Italiana per l'UNESCO  
Comitato Giovani

# PIEMONTE

## MaB's Ambassador

*Dafne Papaspyrou*  
*Carlo Amedeo Lo Cascio*

-

**Studenti**



# MaB's Ambassador





# Collina Po: il primo Urban MaB in Italia

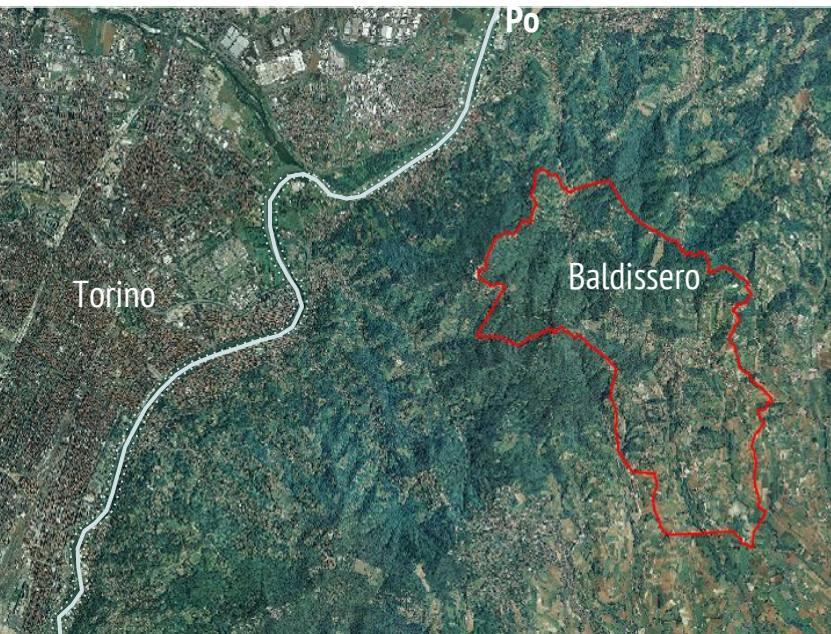

# MaB Collina Po



-  Zona centrale (*core zone*)
-  Zona tampone (*buffer zone*)
-  Area di transizione (*transition area*)

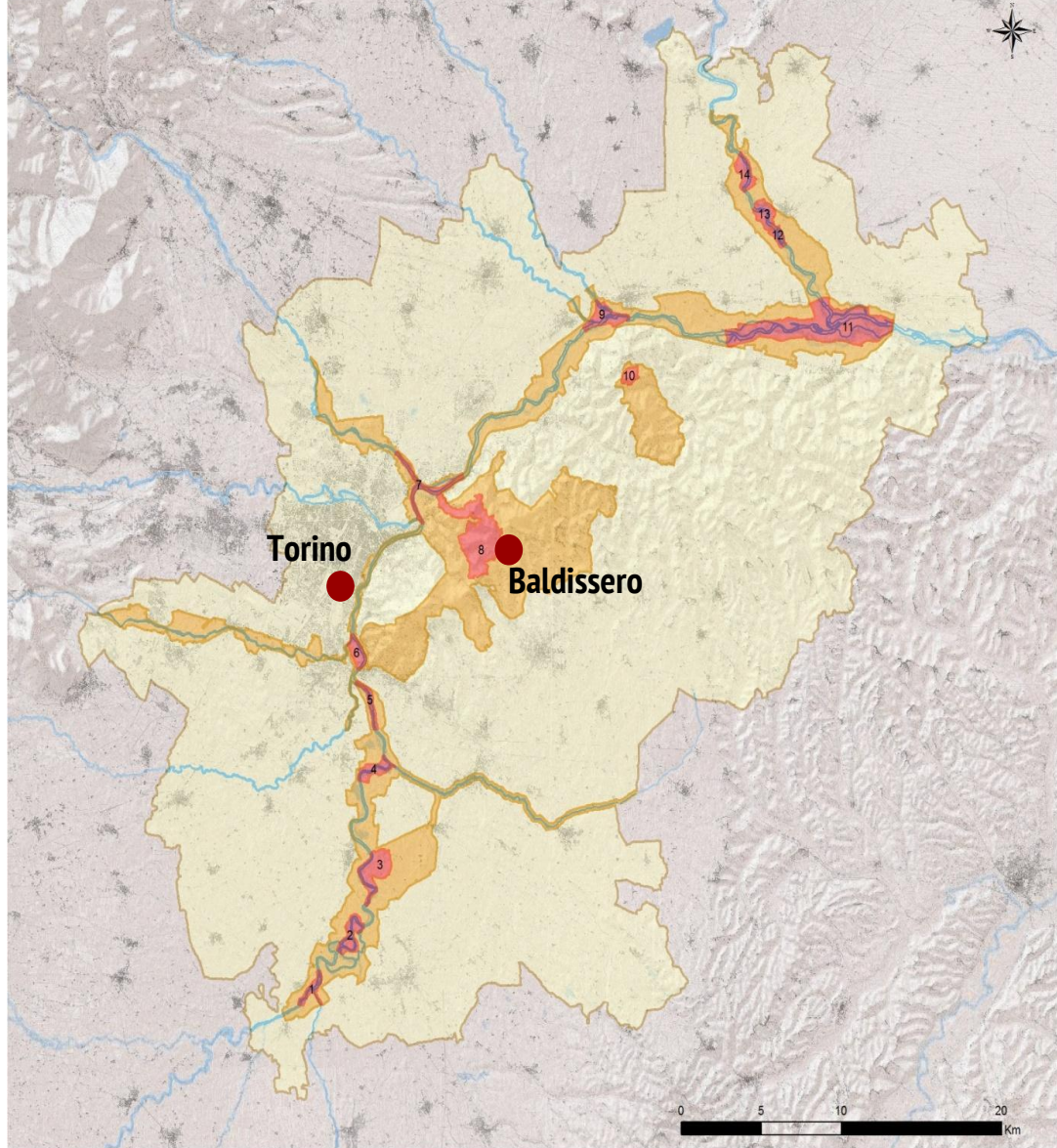



# EDUCAZIONE A 360°

La nostra storia

Il nostro ambiente

I nostri prodotti tipici

# Storia

- storia locale
- conformazione territoriale: *tetti*

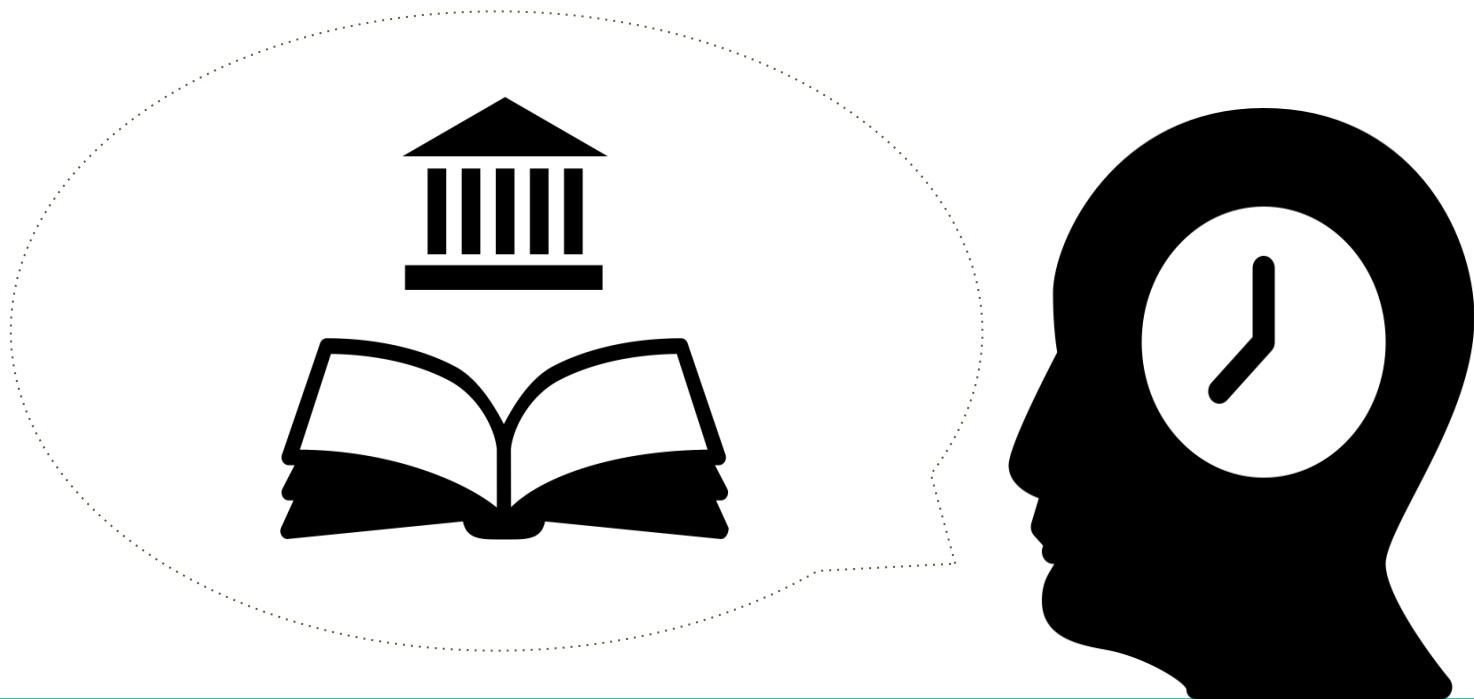

# Ambiente

- mappatura dei sentieri escursionistici

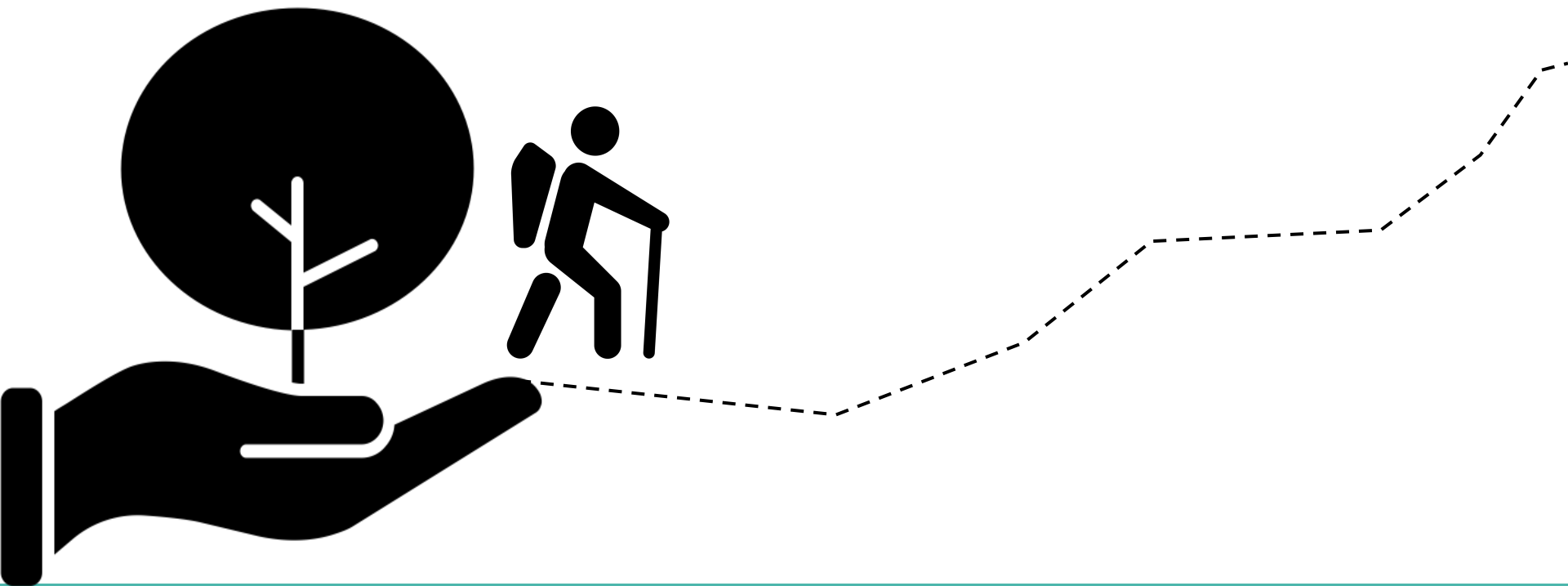



# Prodotti Tipici

- Censimenti
- Rilievi nelle aziende agricole locali

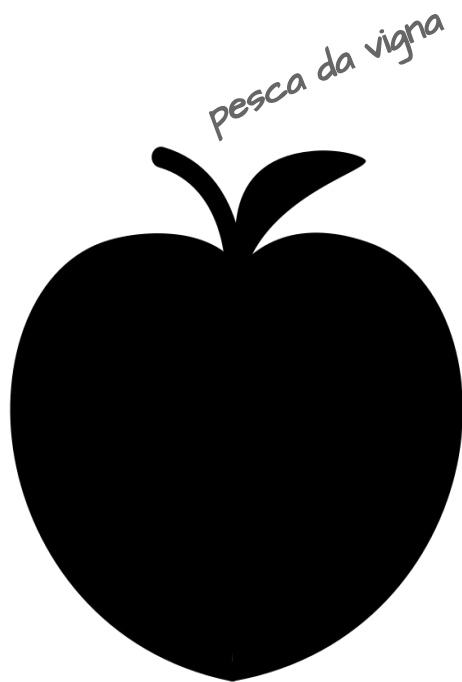
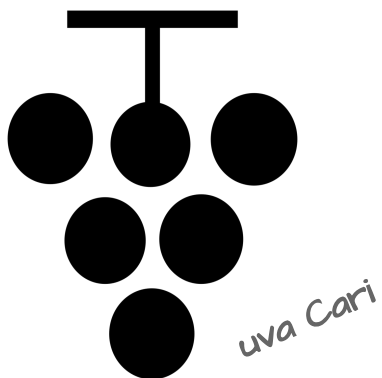



**CONOSCERE  
IL PROPRIO  
TERRITORIO**

# CONSULTARE

- documenti storici
- carte tecniche comunali
- manuali cartografici e atlanti

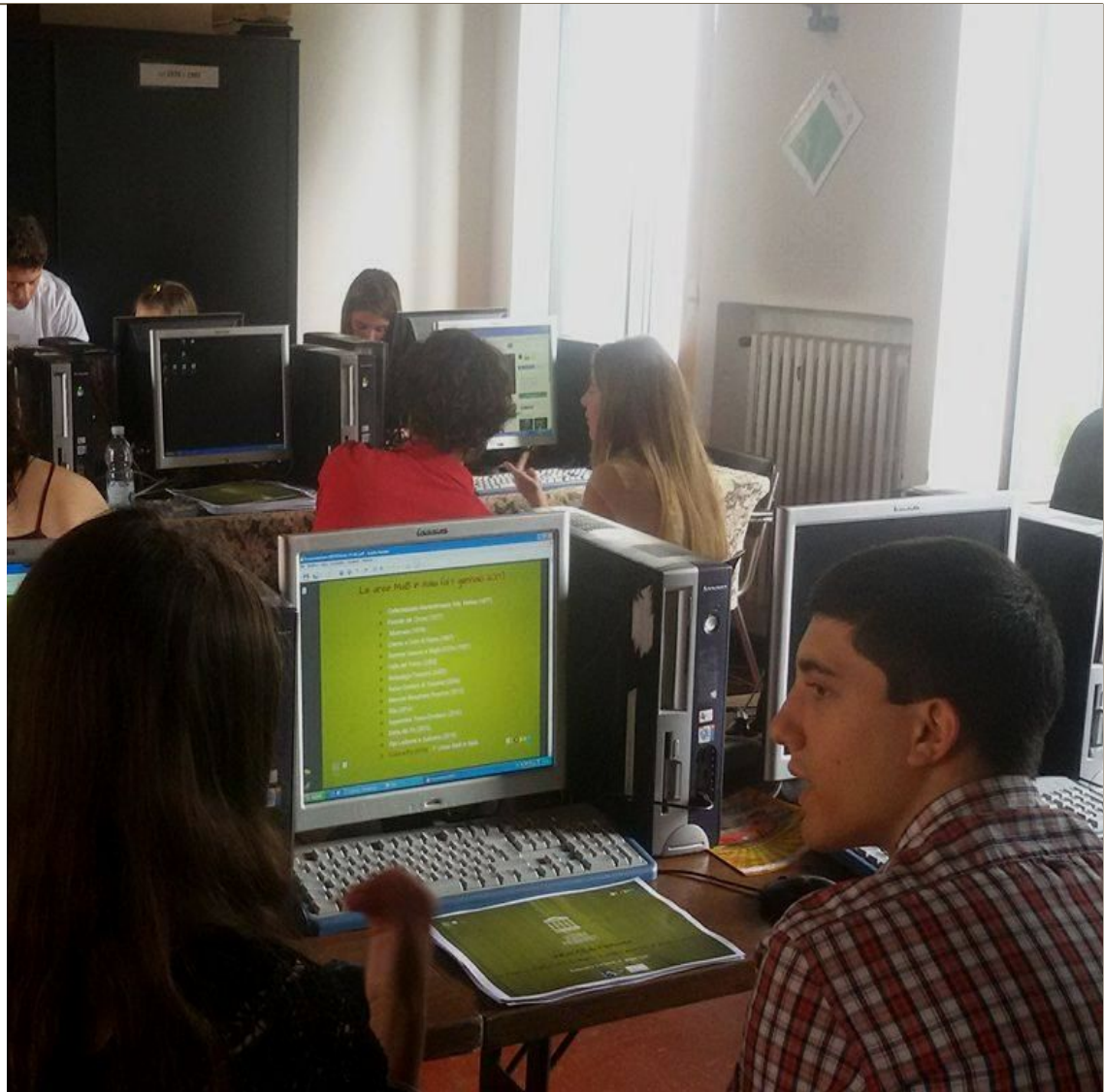

# ASCOLTARE

- memoria storica
- formazione e addestramento
- suoni e rumori naturali e artificiali



# ESPLORARE

- percorrere il territorio, i sentieri
- visita al Parco del Po
- sopralluogo ai tetti
- visita ai produttori



# SCOPRIRE

- Analogie e differenze
- Cambiamento e conservazione
- Dettagli e l'insieme



# ORGANIZZARE

- brain-storming di idee
- impostazione attività
- raccolta, analisi ed elaborazione dati

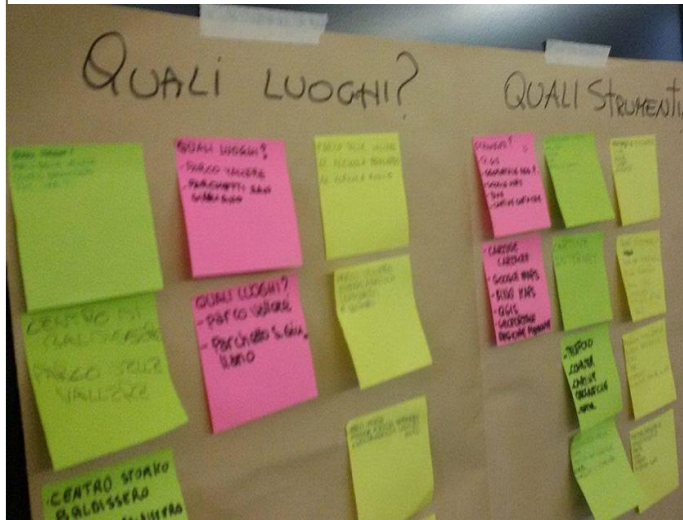

# MAPPARE/COLLEGARE

- i luoghi
- le persone
- virtuale e analogico

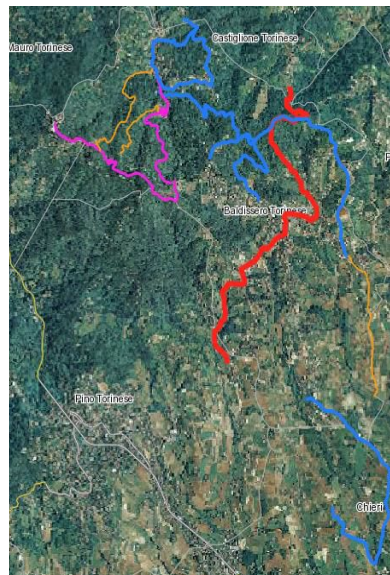



# CONDIVIDERE / RESTITUIRE

- pubblicazione sui canali istituzionali del comune
- presentazione dei risultati alla comunità
- implementazione della banca dati del Comune



Comune di Baldissero Torinese

Servizi ▾

L'Amministrazione ▾

Vivere il comune ▾

Linea dire

Home / Vivere il comune / Itinerari

## Itinerari

### Escursioni - Passeggiate



50 - Da Bric Paluc (560m) a Superga (670m), per il Bric del Duca (671m)



51 - Percorso tra Valle Ceppi, Baldissero, Cordova



52 - Da Strada delle Nuvole (375m) alla Cappella di Sant'Irene (Chieri; 370m)



53 - Dalla Cappella del Toetto (364m) a Borgata Canarone (315m) fino alla Provinciale Chieri Castiglione (292m)



54 - Percorso tra Rivodora (319m) e Bric Pietraforata (560m)



55 - Da Bric Paluc (560m) al Bric della Croce (530m) fino alla Cappella del Toetto (364m)

# COMPRENDERE

- punti di forza e debolezza del territorio
- importanza della tutela del territorio
- idee per valorizzare il territorio





Grazie

per l'attenzione



EDU

Grazie



**Direzione Generale per lo Studente,**  
*l'Integrazione e la Partecipazione*



Organizzatore  
Nella Nazionale Esibizione  
per l'Esclusione,  
la Ricerca e la Cultura



Commissione Nazionale  
Italiana per l'UNESCO  
Comitato Giovani