

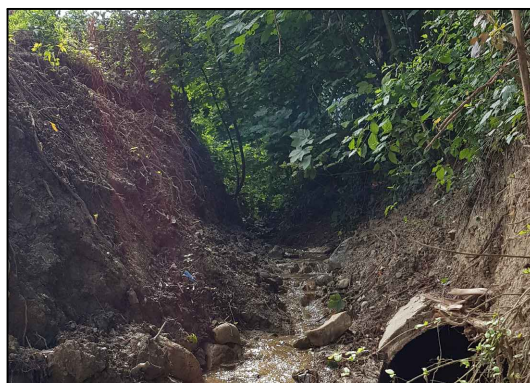

**Comune di  
Baldissero Torinese**  
Citta' Metropolitana di Torino  
Regione Piemonte



**LAVORI DI MESSA IN SICUREZZA DELL'ALVEO E RELATIVE SPONDE  
DEL RIO DELLA PISSA IN FRAZIONE RIVODORA INSISTENTI  
SU PARTICELLE DI PROPRIETÀ COMUNALE**

## PROGETTO ESECUTIVO

OGGETTO

## ELENCO PREZZI UNITARI

TIMBRI E FIRME

**SRIA**  
s.r.l.

**STUDIO ROSSO  
INGEGNERI ASSOCIATI**

VIA ROSOLINO PILO N. 11 - 10143 - TORINO  
VIA IS MAGLIAS N. 178 - 09122 - CAGLIARI  
TEL. +39 011 43 77 242  
[studiorosso@legalmail.it](mailto:studiorosso@legalmail.it)  
[info@sria.it](mailto:info@sria.it)  
[www.sria.it](http://www.sria.it)

dott. ing. Roberto SESENNA  
Ordine degli Ingegneri Provincia di Torino  
Posizione n.8530J  
Cod. Fisc. SSN RRT 75B12 C665C



dott. ing. Chiara AMORE  
Ordine degli Ingegneri Provincia di Torino  
Posizione n. 8304 X  
Cod. Fisc. MRA CHR 75D91 L219V



CONTROLLO QUALITA'

DESCRIZIONE	EMISSIONE
DATA	AGO/2020
COD. LAVORO	426/SR
TIPOL. LAVORO	E
SETTORE	G
N. ATTIVITA'	01
TIPOL. ELAB.	EP
TIPOL. DOC.	E
ID ELABORATO	9
VERSIONE	0

REDATTO

ing. Luca AGAGLIATE

CONTROLLATO

ing. Chiara AMORE

APPROVATO

ing. Roberto SESENNA

ELABORATO

9



REGIONE PIEMONTE – Città Metropolitana di Torino  
Comune di Baldissero Torinese

*“Lavori di messa in sicurezza dell'alveo e relative sponde del Rio della  
Pissa a Rivodora insistenti su particelle di proprietà comunale”.*



**Progetto Esecutivo**

---

## INDICE

1. PREMESSA .....	2
2. ELENCO PREZZI UNITARI.....	2



## 1. PREMESSA

Il Presente documento è stato redatto in conformità a quanto previsto dal D.P.R. n. 207 del 5 ottobre 2010. Con la pubblicazione del Decreto Legislativo 18 aprile 2016, n. 50 sul supplemento ordinario alla Gazzetta ufficiale n. 91 del 19 aprile scorso, in attesa che vengano predisposti dai Ministeri e dall'ANAC i provvedimenti attuativi che abrogheranno definitivamente il Regolamento n. 207/2010 di attuazione del previgente Codice dei contratti, il Regolamento n. 207/2010 rimane in vigore per le parti dello stesso che non sono state abrogate così come disposto all'art. 217 (abrogazioni), comma 1, lettera u) del D.lgs. n. 50/2016.

I prezzi di riferimento per opere e lavori pubblici nella Regione Piemonte, per l'anno 2020, approvati con n. D.G.R. n. 2-1603 del 30/06/2020 (B.U. n. 27 so. n. 4 del 02/07/2020) sono in vigore dal giorno successivo alla data di pubblicazione sul Bollettino Ufficiale della Regione Piemonte e dovranno essere impiegati per tutte le opere la cui progettazione venga affidata dopo tale data, per qualsiasi livello di progettazione (preliminare, definitivo o esecutivo).

Noli, trasporti, attrezzature e forniture di materiali sono da intendersi sempre franco cantiere.

Tutti i prezzi annoverati nelle varie sezioni (voci elementari e opere compiute) sono comprensivi del 24,30%, percentuale stabilita per spese generali (pari al 13%) e utili di impresa (pari al 10%).

Si sottolinea ancora che le voci comprese nel prezzo definiscono caratteristiche, metodologie e prestazioni, ovvero la qualità dell'intervento da eseguire e le caratteristiche minime richieste dalla pubblica amministrazione.

Con riferimento ai contenuti delle singole voci di prezzo, si precisa che i valori di prezzo pubblicati rappresentano la somma delle componenti relative a materiali, manodopera, noli, trasporti, previsti dalla normativa vigente necessari per la realizzazione delle quantità unitarie di ogni voce, nonché alle relative incidenze per utili e spese generali dell'Impresa, secondo i valori sopra riportati, comprensivi di tutto quanto necessario per l'esecuzione della singola lavorazione in sicurezza (costi cosiddetti "ex lege", rappresentativi cioè dei soli "rischi propri" dell'appaltatore, in quanto insiti in ciascuna lavorazione attuata, ai sensi della normativa vigente D.Lgs. 81/08).

Tutti i prezzi esposti nel prezzo regionale sono da intendersi IVA ESCLUSA.

## 2. ELENCO PREZZI UNITARI

Si riporta di seguito il l'Elenco prezzi unitari delle opere in progetto.



**Progetto Esecutivo**

Num.Ord. TARIFFA	DESCRIZIONE DELL'ARTICOLO	unità di misura	PREZZO UNITARIO
Nr. 1 01.A01.A15.010	Scavo generale, di sbancamento o splateamento a sezione aperta, in terreni sciolti o compatti, oltre i 4 m di profondità, eseguito con mezzi meccanici, esclusa la roccia da mina ma compresi i trovanti rocciosi ed i blocchi di muratura fino a 0,50 m <sup>3</sup> , misurato in sezione effettiva, compreso il carico sugli automezzi, trasporto e sistemazione entro l'area del cantiere Anche in presenza di acqua fino ad un battente massimo di 20 cm, solo per la parte eccedente i 4 m <b>euro (cinque/04)</b>	m <sup>3</sup>	5,04
Nr. 2 01.A01.A30.005	Scavo a sezione obbligata con mezzi meccanici inscarpate di fiumi, torrenti, rivi, canali e simili, di materie di qualsiasi natura purché rimovibili senza l'uso di mazze e scalpelli, anche in presenza d'acqua sul fondo dello scavo, per costruzione di muri di sostegno, arginature, ponticelli e manufatti similari, eseguito a qualunque quota sotto il piano del terreno circostante, misurato secondo le scarpate prescritte, con carico, scarico, sistemazione dei materiali estratti per imbottimento di sponda e colmatura depressioni Con trasporto sino ad una distanza massima di m 300 e per un volume di almeno m <sup>3</sup> 1 <b>euro (tredici/24)</b>	m <sup>3</sup>	13,24
Nr. 3 01.A02.A08.030	Demolizione parziale di strutture di fabbricati fuori terra, con mezzi meccanici, valutata per la cubatura effettiva, compreso abbassamento, carico e trasporto ad impianto di trattamento autorizzato, escluse eventuali opere di presidio e oneri di conferimento Muratura in calcestruzzo <b>euro (duecentotre/46)</b>	m <sup>3</sup>	203,46
Nr. 4 01.A04.B20.020	Calcestruzzo a prestazione garantita in accordo alla UNI EN 206, per strutture di fondazione (plinti con altezza < 1.5 m, platee di fondazione e muri di spessore < 80 cm. cordoli, pali, travi rovesce, paratie) e muri interrati a contatto con terreni non aggressivi. Classe di esposizione ambientale XC2 (UNI 11104), classi di consistenza al getto S4 e S5 Dmax aggregati 32 mm, Cl 0.4. Fornitura a piè d'opera, escluso ogni altro onere. Classe di resistenza a compressione minima C32/40 <b>euro (novantaotto/12)</b>	m <sup>3</sup>	98,12
Nr. 5 01.A04.C30.015	Getto in opera di calcestruzzo cementizio preconfezionato eseguito con pompa compreso il nolo della stessa In strutture armate <b>euro (venticinque/73)</b>	m <sup>3</sup>	25,73
Nr. 6 01.A04.E00.005	Vibratura mediante vibratore ad immersione, compreso il compenso per la maggiore quantità di materiale impiegato, noleggio vibratore e consumo energia elettrica o combustibile Di calcestruzzo cementizio armato <b>euro (otto/89)</b>	m <sup>3</sup>	8,89
Nr. 7 01.A04.F00.015	Barre per cemento armato lavorate e disposte in opera secondo gli schemi di esecuzione In acciaio ad aderenza migliorata B450A o B450C per gli usi consentiti dalle norme vigenti <b>euro (uno/53)</b>	kg	1,53
Nr. 8 01.A04.H10.005	Casserature per strutture in conglomerato cementizio semplice od armato quali muri di sostegno, muri di controripa e simili, compreso il puntellamento ed il disarmo, misurando esclusivamente lo sviluppo delle pareti a contatto dei getti In legname di qualunque forma <b>euro (trentatre/50)</b>	m <sup>2</sup>	33,50
Nr. 9 01.A18.A20.005	Posa in opera di carpenterie in ferro, per grandi orditure, tralici, capriate, pilastri e simili In profilati normali con lavorazione saldata, chiodata o bullonata <b>euro (due/82)</b>	kg	2,82
Nr. 10 01.A18.A25.010	Carpenteria varia per piccoli lavori non di serie, come travi isolate, opere di rinforzo, passerelle pedonali, centine, archi, capriatelle, pilastri composti, compresa la verniciatura ad una ripresa antiruggine A lavorazione saldata <b>euro (quattro/25)</b>	kg	4,25
Nr. 11 01.A21.A50.005	Compattazione con rullo pesante o vibrante dello strato di fondazione in misto granulare anidro o altri materiali anidri, secondo i piani stabiliti, mediante cilindratura a strati separati sino al raggiungimento della compattezza giudicata idonea dalla direzione lavori Per spessore finito superiore a 30 cm		



**Progetto Esecutivo**

pag. 2

Num.Ord. TARIFFA	DESCRIZIONE DELL'ARTICOLO	unità di misura	P R E Z Z O UNITARIO
Nr. 12 01.A21.A50.010	<b>euro (uno/74)</b> idem c.s. ....spessore finito fino a 30 cm <b>euro (uno/29)</b>	m <sup>2</sup> m <sup>2</sup>	1,74 1,29
Nr. 13 01.P03.C60.005	Misto granulare di cava o di fiume, anidro, conforme alle prescrizioni della città attualmente vigenti, composto di grossa sabbia e ciottoli di dimensioni non superiori a cm12, assolutamente scevro di materie terrose ed organiche con minime quantità di materie limose o argillose sfuso <b>euro (sedici/79)</b>	m <sup>3</sup>	16,79
Nr. 14 01.P24.A10.005	Nolo di escavatore con benna rovescia compreso manovratore, carburante, lubrificante, trasporto in loco ed ogni onere connesso per il tempo di effettivo impiego, della capacità di m <sup>3</sup> 0.500 <b>euro (sessantauno/11)</b>	h	61,11
Nr. 15 01.P24.A50.005	Nolo di pala meccanica cingolata, compreso autista, carburante, lubrificante, trasporto in loco ed ogni onere connesso per il tempo di effettivo impiego Della potenza fino a 75 HP <b>euro (cinquantasette/53)</b>	h	57,53
Nr. 16 01.P26.A60.010	Trasporto e scarico di materiale di scavo, demolizione e/o rifiuto ad impianto di trattamento autorizzato, esclusi i relativi oneri e tributi se dovuti. In impianto di trattamento autorizzato, fino alla distanza di 5 km <b>euro (uno/59)</b>	m <sup>3</sup>	1,59
Nr. 17 08.A30.G06.030	Provvista e posa in opera di tubi autoportanti in calcestruzzo vibrocompresso ad alta resistenza, con piano di appoggio, muniti di giunto a bicchiere con anello di tenuta in gomma, aventi una resistenza minima di 1.30 kN per ogni cm di diametro interno e per ogni m di lunghezza valutata con prova eseguita in laboratorio, a secco, con carico distribuito lungo la generatrice superiore del volto, compreso il carico e lo scarico a pie' d'opera, la loro discesa nella trincea e quanto altro necessario per dare l'opera perfettamente ultimata a regola d'arte del diametro interno di cm 100 e dello spessore minimo di cm 11 <b>euro (centotrentacinque/85)</b>	m	135,85
Nr. 18 08.A35.H05.025	Provvista e posa in opera di tubi in PVC rigido per fognature serie UNI EN 1329 tipo 302, compreso il carico e lo scarico a pie' d'opera, la loro discesa nella trincea, esclusa solo la formazione del letto di posa e del rinfilanco in materiale idoneo, da compensarsi a parte: del diametro esterno di cm 20 <b>euro (diciotto/09)</b>	m	18,09
Nr. 19 08.A35.H10.020	Provvista e posa in opera di tubi in PVC rigido per fognature serie UNI EN 1401-1, giunto a bicchiere con anello elastomerico di tenuta per sistemi di fognatura e scarichi interrati non in pressione, compreso il carico e lo scarico a pie' d'opera, e la loro discesa nella trincea; compreso ogni lavoro e provvista per dare l'opera perfettamente ultimata a regola serie SN 2 kN/m <sup>2</sup> SDR 51: del diametro esterno di cm 31,5 <b>euro (quarantanove/21)</b>	m	49,21
Nr. 20 18.A30.A40.005	Esecuzione di scogliere con massi provenienti da cave aperte per conto dell'impresa disposti in sagoma prestabilita di volume comunque non inferiore a m <sup>3</sup> 0,30 e di peso superiore a kg 800 compresa la preparazione del fondo, l'allontanamento delle acque ed ogni altro onere per dare l'opera finita a regola d'arte <b>euro (cinquantasette/09)</b>	m <sup>3</sup>	57,09
Nr. 21 18.A55.A05.005	Inerbimento di una superficie piana o inclinata tramite semina a spaglio di un miscuglio di sementi di specie erbacee selezionate ed idonee al sito, esclusa la preparazione del piano di semina per superfici inferiori a m <sup>2</sup> 1.000 <b>euro (uno/02)</b>	m <sup>2</sup>	1,02
Nr. 22 18.A65.A20.005	Decespugliamento di scarpate stradali o fluviali invase da rovi, arbusti ed erbe infestanti con salvaguardia della rinnovazione arborea ed arbustiva naturale di altezza superiore a metri 1, eseguito con attrezzatura manuale, meccanica o meno (motosega, decespugliatore, falce) con raccolta e trasporto ad impianto di trattamento autorizzato o altro luogo indicato dalla D. L. dei materiali di risulta <b>euro (zero/71)</b>	m <sup>2</sup>	0,71

COMMITTENTE:



**Progetto Esecutivo**

Num.Ord. TARIFFA	DESCRIZIONE DELL'ARTICOLO	unità di misura	P R E Z Z O U N I T A R I O
Nr. 23 18.A65.A45.005	Abbattimento di alberi in condizioni di minima difficoltà, esclusa l'estirpazione della ceppaia, compreso il trasporto del materiale di risulta sezionato in luogo idoneo su indicazione della D. L., per piante di altezza inferiore a 15 m, senza ausilio di elevatore a cestello. <b>euro (ventisette/37)</b>	cad	27,37
Nr. 24 18.P05.A58.010	Geotessile tessuto (GTX-W) a bandelle in polipropilene, prodotto in regime di qualità secondo ISO 9001 e marcato CE per le funzioni di separazione e rinforzo nelle costruzioni di terra, strade, ferrovie etc. secondo EN 13249, 13250, 13251 resistenza a trazione longitudinale/trasversale non inferiore a kN/m 27/27 (EN ISO 10319) <b>euro (uno/06)</b>	m <sup>2</sup>	1,06
Nr. 25 19.P03.A70.015	Recinzione area campi da calcio in rete di filo di ferro trafilato, rivestito di plastica, maglia 50x50, colore verde, altezza m 2,20, telaio di sostegno della rete e corrimano in tubo di acciaio 40x2, verniciato con antiruggine e smalto verde; n. 2 porte d'ingresso; spinta 80 kg in sommità (Ca) <b>euro (settantaotto/83)</b>	m <sup>2</sup>	78,83
Nr. 26 20.A27.B40.005	Costruzione di recinzione rustica in legno di castagno, quercia o altre essenze forti, aventi il diametro dei piantoni di cm 10-12 Con piantoni ad interassi di m 1,50 ed un'altezza da m 1,00 a m 1,10 fuori terra con trattamento imputrescibile della parte appuntita interrata; i pali in diagonale dovranno essere incrociati tipo croce sant'Andrea. i giunti verranno fissati con fascette di metallo chiodate <b>euro (venti/52)</b>	m	20,52
Nr. 27 29.P15.A05.005	cemento, mattoni, mattonelle e ceramiche (rif.codice CER 17 01) cemento (rif. codice CER 17 01 01) <b>euro (otto/15)</b>	t	8,15
Nr. 28 29.P15.A25.010	terra (compresa quella proveniente da siti contaminati), rocce e materiale di dragaggio (rif.codice CER 17 05) terra e rocce, diverse da quelle di cui alla voce 17 05 03 (rif.codice CER 17 05 04) <b>euro (nove/16)</b>	t	9,16
	Data, _____		
	-----		
	-----		
	-----		
	-----		
	-----		
	-----		
	-----		
	-----		
	-----		
	-----		
	-----		
	-----		
	-----		
	-----		
	-----		
	-----		
	-----		
	-----		
	-----		
	-----		
	-----		
	-----		
	-----		
	-----		
	-----		
	-----		
	-----		
	-----		
	-----		
	-----		
	-----		

COMMITTENTE: \_\_\_\_\_